

Antrag auf eine Neubauwohnung in der Heringer Straße 1 und 3 für Mitglieder

Persönliche Daten des Antragstellers:

Name: Vorname: Mitgliedsnr. (falls zur Hand):

Wohnanschrift – Straße, Hausnummer, Postleitzahl, Ort:

E-Mail:

Telefon:

Wer soll in der Wohnung wohnen?

Name:

Vorname:

Wünsche zur Wohnung (Mehrfachnennungen möglich):

Anzahl der Zimmer	Wohnungsgröße	WE-Anzahl gesamt	Interesse (bitte ankreuzen)
2-Zimmer-WE	50,11 m ²	5	<input type="checkbox"/>
3-Zimmer-WE	71,92 m ²	4	<input type="checkbox"/>
3-Zimmer-WE	75,64 m ²	1	<input type="checkbox"/>
3-Zimmer-WE	83,29 m ²	4	<input type="checkbox"/>
4-Zimmer-WE	88,79 m ²	1	<input type="checkbox"/>
4-Zimmer-WE	92,21 m ²	1	<input type="checkbox"/>
4-Zimmer-WE	99,18 m ²	4	<input type="checkbox"/>
4-Zimmer-WE	123,28 m ²	5	<input type="checkbox"/>
5-Zimmer-WE	158,97 m ²	1	<input type="checkbox"/>



Datum/Unterschrift

Grundrissbeispiele Heringer Straße 1 und 3

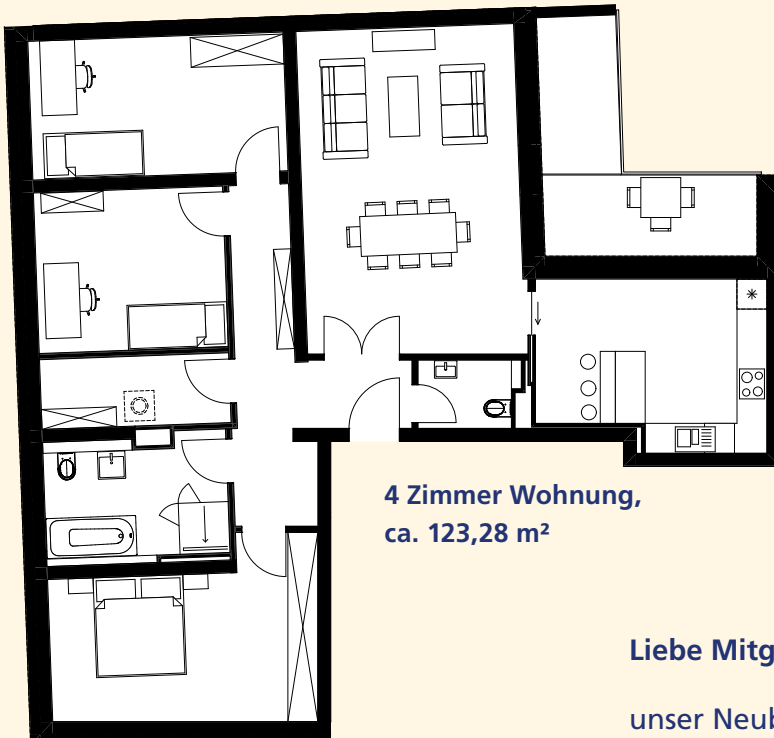

4 Zimmer Wohnung,
ca. 123,28 m²

2 ½ Zimmer Wohnung,
ca. 71,92 m²

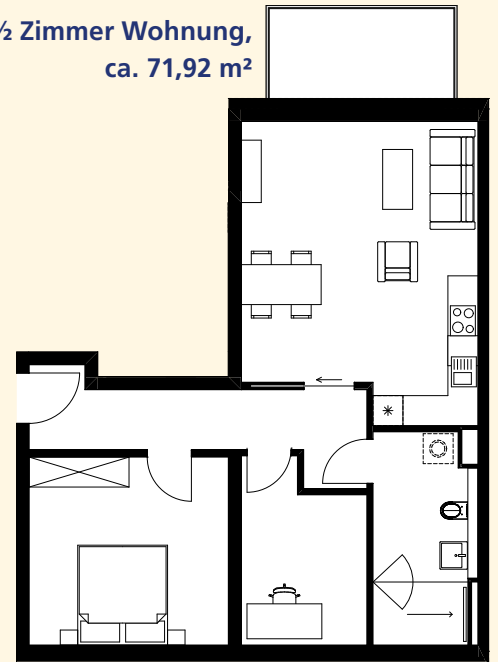

Liebe Mitglieder,

unser Neubau wächst jeden Tag ein Stückchen mehr. Interessierte Mitglieder haben nun die Möglichkeit, bis zum 31. August 2023 den rückseitigen Antrag auszufüllen und somit ihren Anmietungswunsch an einer Neubauwohnung in der Heringer Straße 1 und 3 zu bekunden.

Bei der Antragstellung berücksichtigen Sie bitte folgende Vorabinformationen:

Die Nettokaltmiete der Neubauwohnungen liegt voraussichtlich bei 12,00 €/m²/Wfl. zzgl. 3,50 €/m²/Wfl. für kalte und warme Betriebskosten. Bitte beachten Sie, dass zur Anmietung einer Wohnung das verfügbare Haushaltsnettoeinkommen ungefähr dem dreifachen der monatlichen Gesamtmiete entsprechen sollte.

Das Antragsformular finden Sie auch auf unserer Homepage unter: <https://wg-merkur.de/unser-aktueller-neubau/>

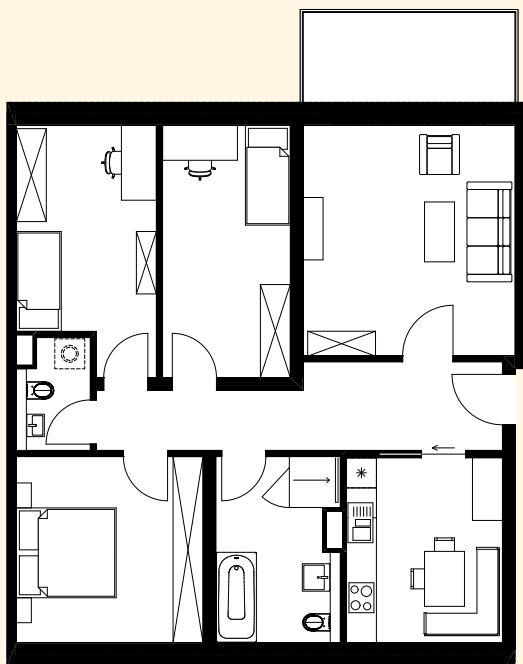

4 Zimmer Wohnung, ca. 99,18 m²

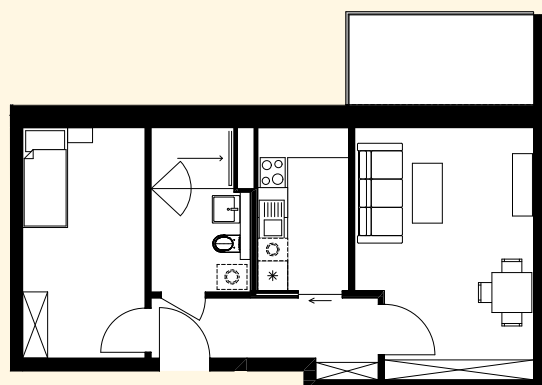

2 Zimmer Wohnung, ca. 50,11 m²

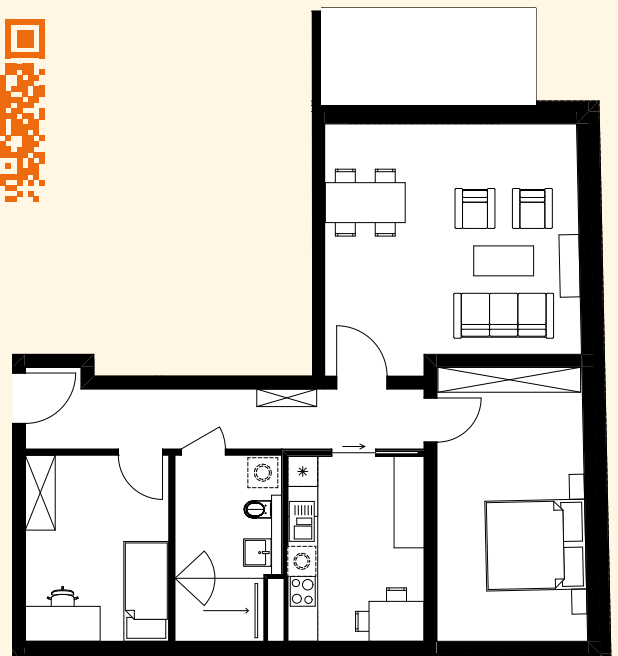

3 Zimmer Wohnung, ca. 83,29 m²